Halmikron

Fidelis Tracker

kompletna rešitev za zavarovalne posrednike

http://fidelis.halmikron.hr

Osnovni moduli

- Posredniško poslovanje
- DMS (Document Management System) – upravljanje z dokumenti
- CRM (Customer Relationship Management) – upravljanje odnosov s partnerji/strankami
- Poročanje

DMS

- Shranjevanje vseh dokumentov (Word, Excel, PDF, msg, jpeg, itd..) v relacijsko bazo podatkov
- Iskanje podatkov po podatkovni bazi (vrsta, skupina, datum, partner, polica, škoda, itd.)
- Razlikovanje (versioning) – shranjevanje starejših različic dokumentov
- Neposredno shranjevanje dokumentov preko vtičnika iz Word-a in Excel-a
- Pošiljanje dokumentov preko elektronskega sporočila kot priponka ali preko povezave
- Ustvarjanje dokumentov s predlogami (template)
- Neposredno skeniranje dokumentov iz aplikacije
- Ustvarjanje in pošiljanje spojenih elektronskih pisem (mail merge)

MS Office vtičnik

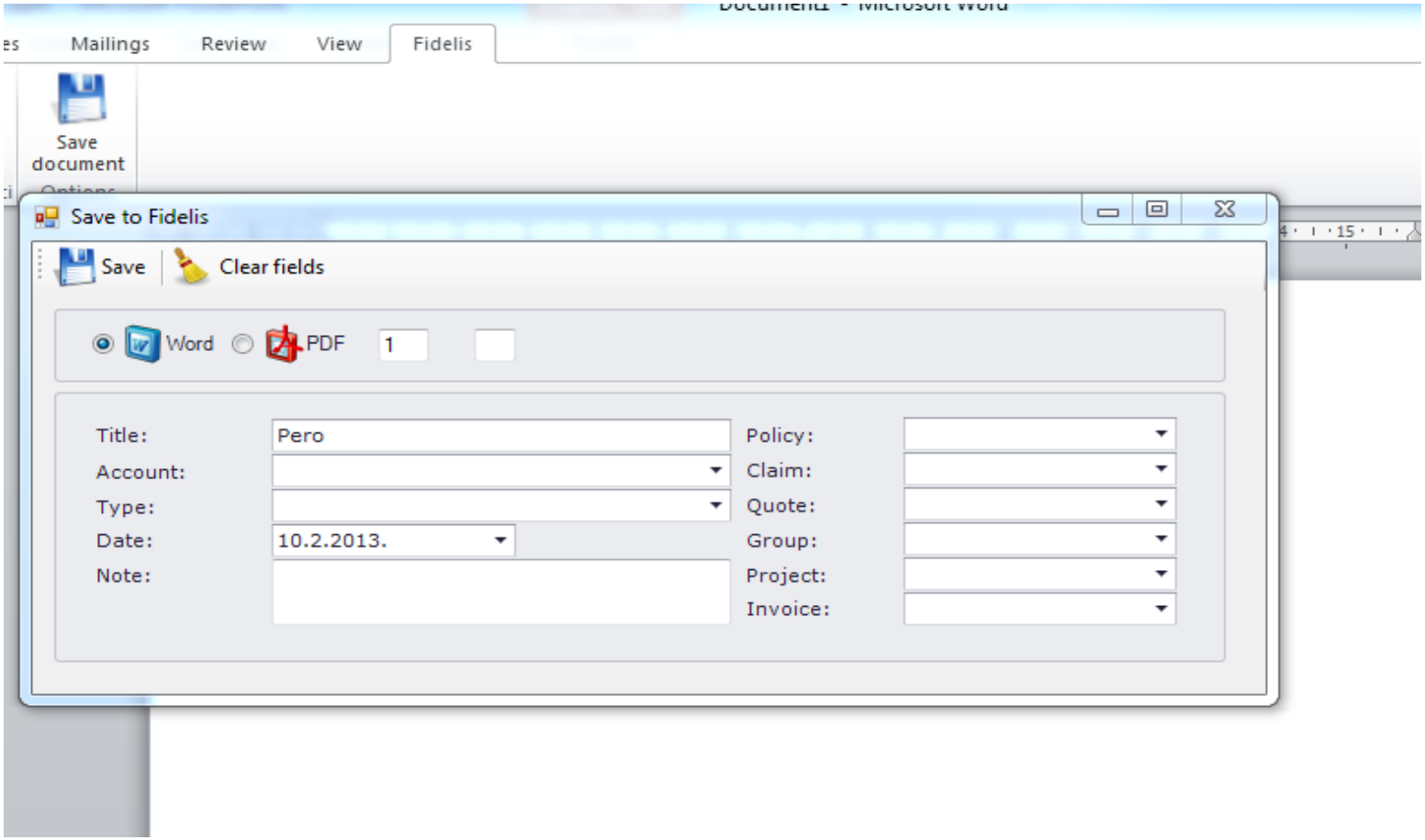

DMS – vnos dokumenata, skeniranje

Domov | Nov dokument

Shrani | Dodaj kot nov dokument | Dodaj kot novo različico | Pošlji po elektronski pošti | Skeniraj dokument | Zapri

Osnovne informacije

Partner: HOTELI IN TURIZEM ROGAŠKA, d.o.o.
Naslov: 57_2013_aon_kopirka
Datum dokumenta: 14.10.2014. Trajanje v min:
Vrsta dokumenta: MoM
Opis:

Povezava

Številka police: Številka škode:
Številka ponudbe: Številka računa:
Projekt:

Skupina

- Accounting & Finance (Aon)
- Aon Corp
- Aon Croatia
- Clients
- Human Resources (Aon)
- Inbox
- Insurers
- Outbox

1 / 1 66% Sign

HALMIKRON d.o.o.
Karela Zahradnika 28,
10000 Zagreb,Hrvatska

HALMIKRON d.o.o.

Tel: 385 91 4447111
OIB:49376645401

Račun broj: 57-01-01

Naziv tvrtke: AON D.O.O.
Adresa: Istarska 1
Pošt. broj: 10000 Zagreb
OIB: 47303262039

Datum izdavanja: 01.12.2013.
Vrijeme izdavanja: 16:4
Datum valute: 06.12.2013.
Način plaćanja: transakcijski račun
Datum isporuke: 18.11.2013

Naziv	Količina	Jed. cijena bez PDV-a	Uk. bez PDV-a
Canon MFP MF5940DN	1	3.032,50	3.032,50

1 / 1

Ukupno bez PDV: 3.032,50
PDV 25%: 758,13
Sveukupno s PDV-om: 3.790,63

Drives | My documents | Desktop | Search:

C:\Users\Pero\Documents\57_2013_aon_kopirka.pdf

Naziv	Velikost	Vrsta
61.pdf	10 KB	PDF
68746681.pdf	77 KB	PDF
7. MARRIADGE AND THE QUESTION OF DIVORC...	3 815 KB	Word
7. MARRIADGE AND THE QUESTION OF DIVORC...	87 KB	Word
7. MARRIADGE AND THE QUESTION OF DIVORC...	452 KB	PDF
70964475.pdf	77 KB	PDF
76_2012.pdf	10 KB	PDF
79_2014_otp_bpm.pdf	41 KB	PDF
8. ADDICTION TO "LOVE".docx	2 907 KB	Word
85_2010.pdf	49 KB	PDF
9. WHAT AFTER A BREAK UP.doc	506 KB	Word

Stare verzije

Verzija	Ime datoteke	Datum	Naredil	Opis

CRM – Upravljanje s strankami

- Možnost evidentiranja telefonskih klicev
- Pošiljanje in shranjevanje elektronskih sporočil neposredno iz aplikacije
- Uvoz elektronskih sporočil preko vtičnika za Outloook
- Nadzor porabe časa po aktivnostih (tel. klici, pošiljanje elektronskih sporočil, itd.)
- Skupni koledar (uvoz sestankov iz programa Outlook)
- Fazno sledenje projektov (marketinške akcije, procesi sprejemanja ponudb, itd.)

Pošiljanje elektronskega sporočila s priponko

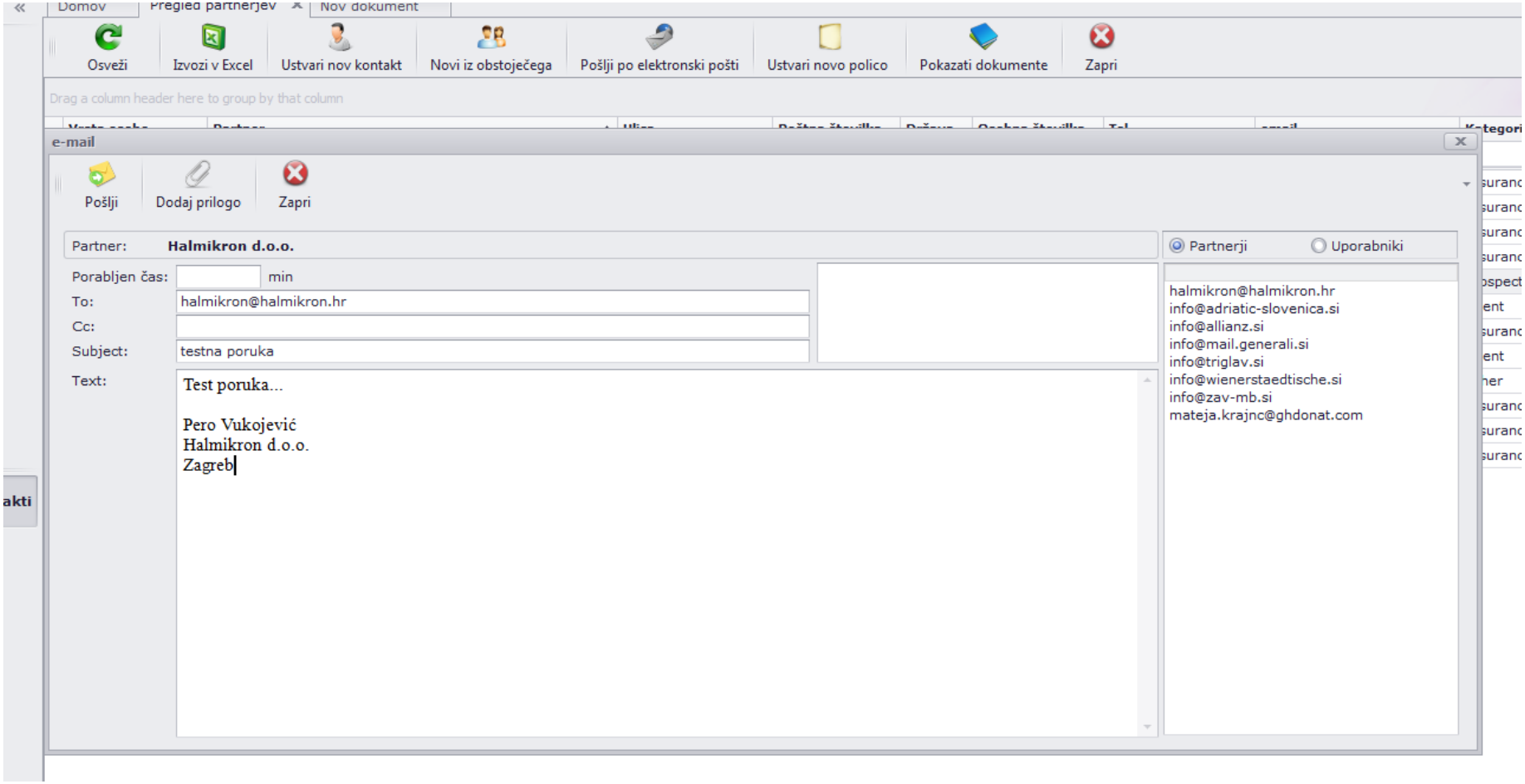

Uvoz elektronskega sporočila iz programa Outlook

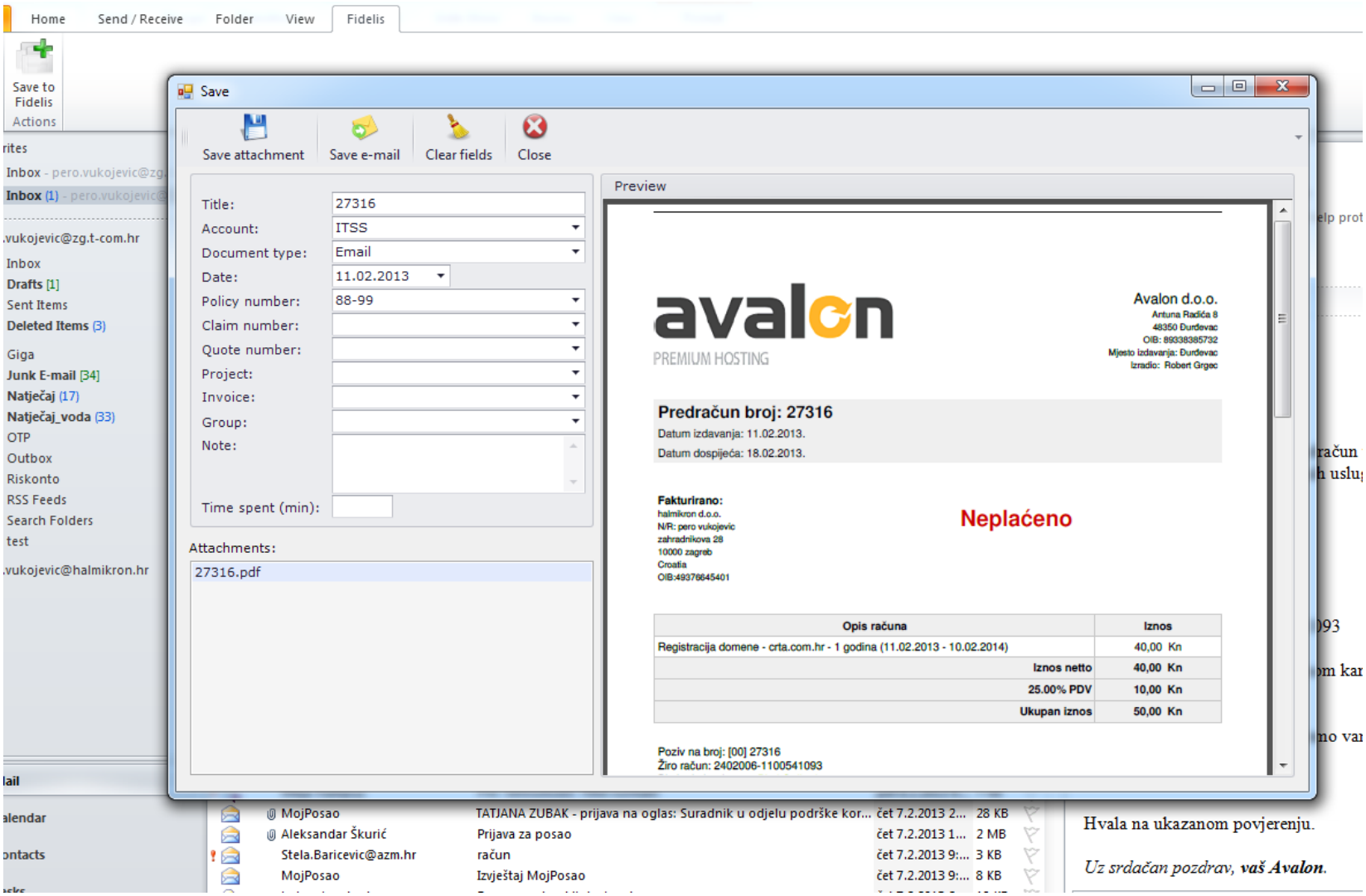

Projekt

Domov | Pregled partnerjev | Nov dokument | Pregled projektov | Projekt

Shrani | Osveži | Nov dokument | Pošlji po elektronski pošti | Ustvari iz predloge | Zgodovina | Telefonski klici | Zapri

Podrobnosti projekta

Partner: GENERALI zavarovalnica d.d.

Naziv projekta: probni projekt

Vrsta projekta: Project

Začetek: 14.10.2014 Številka police:

Zaključek: 25.10.2014 Zaprto:

Opis:

Nova aktivnost: testna aktivnost

Aktivnosti

Datum kreiranja	Naredil	Aktivnost
14.10.2014.	Pero Vukojevic	
14.10.2014.	Pero Vukojevic	testna aktivnost

Dokumenti

Izberi	Vrsta	Naslov	Vrsta dokumenta	Partner	Številka police	Datum kreiranja	Naredil	Opis
		proba	Contract	GENERALI zavarovalnica d.d.		14.10.2014	Pero Vukojevic	

Posredniško poslovanje

- Police
  - Načrt odplačil
  - Enostavno in učinkovito iskanje
  - Dokumenti povezani s polico, škodo, ponudbo
  - Ustvarjanje zapisa o škodi iz police
  - Samodejno povezovanje seznama provizij zavarovalnice z obroki, ki so zavedeni v aplikaciji
  - Enostavna obnova police

Vnos police

zadja | Koledar | Hitro iskanje | Zapri

Domov | Polica

Shrani | Osveži | Nov dokument | Pošlji po elektronski pošti | Nova škoda | Ustvari iz predloge | Odprti račun | Zgodovina | Telefonski klici | Zapri

Osnovne informacije

Partner: Halmikron d.o.o.
Zavarovalnica: GENERALI zavarovalnica d.d.
Posrednik:
Vrsta zavarovanj: 04 INSURANCE OF RAILWAY ROLLING STOCK
Grupa zavarovanj: 04.01 Casco insurance of railway rolling stock
Vrsta posla: (•) Nov ( ) Obnova ( ) Dodatno
Vrsta prihodka: ( ) Honorar (•) Provizija ( ) Ni
Status: ( ) Neaktiven (•) Aktiven ( ) Storno ( ) Zahtevek ( ) Zapis
Vrsta: ( ) Življenje (•) Neživljenje
Začetek: 14.10.2014
Notranji kontakt: Sabina Žaja
Konec: 14.10.2015
Številka police: 111111
Datum tečaja: 14.10.2014
Leasing: [ ] Recurring: [x] Mednarodni program: [ ]

Leasing in ostale informacije

Leasing stranka:
Leasing pogodba: Posebni pogoji: [ ]
Bonus: % Delitev prihodkov: [ ]
Opis:

Podrobnosti plačila

Neto premija: 10.000,00 EU...
Davek (DPZP): 0,0 %
Provizija: 0,0 %
Dodatna premija: 0,00 EUR
Dodatna provizija: 0,0 %
Skupna premija: 10.000,... EUR
Skupna premija (EUR): 10.000,... EUR
Skupn provizija: 0,00 EUR
Število obrokov: 12
Prvi obrok: 833,33 EUR

Obrok	Premija	Provizija	Datum
1	833,33	0,00	14.10.2014
2	833,33	0,00	14.11.2014
3	833,33	0,00	14.12.2014
4	833,33	0,00	14.01.2015
5	833,33	0,00	14.02.2015
6	833,33	0,00	14.03.2015
	10.000,00	0,00	

Zavarovalne vsote / Franšize | Podatki o vozilu | Zavarovanci

Zavarovalne vsote:
EUR
EUR
EUR
EUR

Franšize:
EUR
EUR

Dokumenti

Izber...	Vrsta	Naslov	Vrsta dokumenta	Datum kreir...	Naredil	Op

Škode

Številka škode	Znesek škode	Datum šk...	Status	Opis	Datum zahtevka	Znesek plačila

Samodejno povezovanje s seznamom provizij in obrokov

Početna stranica | Pregled polica | Polica | Provizijske liste

Odaberi provizijsku listu | Spremi plaćene rate | Izvoz lijevi prozor | Izvoz desni prozor | Zatvori

Odaberi osiguravatelja: Croatia osiguranje

Polica/Rata/Provizija + Nije plaćeno | Plaćeno | Polica/Rata + Nije plaćeno

Odaberi	Plaćeno	Broj police	Iznos provizije	Rata	Premija	Osnovica
☐	☑	000000088888	0,00	2	4.807,27	
☑	☐	000000088888	31,11	3	118,80	
☐	☐	016235399332	0,00	1	721,09	
☐	☐	016235474229	17,82	1	118,80	
☑	☐	000000088888	31,11	5	4.001,09	
☐	☐	016235474229	44,40	1	296,00	
☐	☐	016235474229	0,00	1	600,16	
☐	☐	016235474245	350,38	1	5.221,81	
☐	☐	016235474245	0,00	1	783,27	
☐	☐	016235474261	17,82	1	118,80	
☐	☐	016235474261	124,65	1	1.857,66	
☐	☐	016235474261	0,00	1	278,65	
☐	☐	016235474270	149,15	1	2.222,83	
☐	☐	016235474270	22,28	1	148,50	
☐	☐	016235474270	0,00	1	333,42	
☐	☐	016235474318	17,82	1	118,80	
☐	☐	016235474318	249,30	1	3.715,32	
☐	☐	016235474318	0,00	1	557,30	
☐	☐	016235474350	17,82	1	118,80	
☐	☐	016235474350	224,37	1	3.343,79	
☐	☐	016235474350	0,00	1	501,57	
☐	☐	016235505710	116,25	1	1.732,47	
		308	74,331.46		549,358.07	

☑ 1 ☑ 2 ☑ 3 ☑ 4 ☑ 5 ☑ 6 ☑ 7 ☑ 8 ☑ 9 ☑ 10 ☑ 11 ☑ 12

☑ 2013 ☑ 2014

Plaćeno | Polica/Rata/Provizija + Nije plaćeno

Odaberi	Plaćeno	Broj police	Rata	Provizija	Ukupna premija	Osiguravatelj	P
☐	☐	004624188059	1	95,06	6.000,00	Croatia osiguranje d.d.	IN
☐	☐	004624188059	2	10,00	6.000,00	Croatia osiguranje d.d.	IN
☐	☐	004624188059	3	10,00	6.000,00	Croatia osiguranje d.d.	IN
☐	☑	004624188059	4	10,00	6.000,00	Croatia osiguranje d.d.	IN
☐	☑	004624188059	5	10,00	6.000,00	Croatia osiguranje d.d.	IN
☐	☑	004624188059	6	10,00	6.000,00	Croatia osiguranje d.d.	IN
☐	☐	004624188059	7	10,00	6.000,00	Croatia osiguranje d.d.	IN
☐	☐	004624188059	8	10,00	6.000,00	Croatia osiguranje d.d.	IN
☐	☐	004624188059	9	10,00	6.000,00	Croatia osiguranje d.d.	IN
☐	☐	004624188059	10	10,00	6.000,00	Croatia osiguranje d.d.	IN
☐	☑	004624188059	11	10,00	6.000,00	Croatia osiguranje d.d.	IN
☐	☑	004624188059	12	10,00	6.000,00	Croatia osiguranje d.d.	IN
☐	☐	000000088888	1	31,11	12.444,00	Croatia osiguranje d.d.	M
☐	☑	000000088888	2	31,11	12.444,00	Croatia osiguranje d.d.	M
☑	☐	000000088888	3	31,11	12.444,00	Croatia osiguranje d.d.	M
☐	☐	000000088888	4	31,11	12.444,00	Croatia osiguranje d.d.	M
☑	☐	000000088888	5	31,11	12.444,00	Croatia osiguranje d.d.	M
☐	☐	000000088888	6	31,11	12.444,00	Croatia osiguranje d.d.	M
☐	☐	000000088888	7	31,11	12.444,00	Croatia osiguranje d.d.	M
☐	☐	000000088888	8	31,11	12.444,00	Croatia osiguranje d.d.	M
☐	☐	000000088888	9	31,11	12.444,00	Croatia osiguranje d.d.	M
☐	☐	000000088888	10	123,00	12.444,00	Croatia osiguranje d.d.	M
		37		1,119.16	258,328.00		

Sledenje poteku police

Domov | Pregled polic

Osveži | Izvozi v Excel | Novi iz obstoječega | Odpri originalno polico | Ustvari iz predloge | Podrobnosti o partnerju | Označi kot neaktiven | Zbriši | Zapri

Začetek: -
Konec: -
Datum kreiranja: -

Potek (konec): < 30 | 31 - 90 | Old | All

Status: Aktiven | Storno | Zapis | Nektiven | Zahtevek

Drag a column header here to group by that column

Select	Originalna ...	Partner	Zavarovalec	Številka police	Provizija %	Skupna p...	Začetek z...	Konec za...	Vrsta zavaro
☐	☐	ITSS	Croatia osiguranje d.d.	89797987	0,00	0,00	24.04.2013	24.04.2014	02 HEALTH I
☐	☑	Halmikron d.o.o.	Bassler osiguranje d.d.	3555555	5,00	75,00	11.05.2013	11.05.2014	01 PERSONA
☐	☐	IN 2	Croatia osiguranje d.d.	004624188059	2,00	120,00	11.05.2013	11.05.2014	01 PERSONA
☐	☐	Megatrend d.o.o.	Allianz d.o.o.	988888	7,00	490,00	11.05.2013	11.05.2014	05 INSURAN
☐	☐	Marko Markovac	Croatia osiguranje d.d.	000000088888	3,00	373,32	11.05.2013	11.12.2013	02 HEALTH I
☐	☐	Merkur d.d.	Jadransko osiguranje	112322	0,00	0,00	11.03.2013	11.03.2014	02 HEALTH I
☐	☐	ITSS	Croatia osiguranje d.d.	22342322	0,00	0,00	03.12.2012	03.12.2013	02 HEALTH I
☐	☐	Halmikron d.o.o.	Bassler osiguranje d.d.	89089	5,00	200,00	20.03.2013	20.03.2014	01 PERSONA
☐	☐	IN 2	Allianz d.o.o.	66	0,00	0,00	21.08.2013	21.01.2014	01 PERSONA
☐	☐	IN 2	Allianz d.o.o.	666	0,00	11,00	21.08.2013	21.08.2013	01 PERSONA
☐	☐	Halmikron d.o.o.	Allianz d.o.o.	4354	0,00	0,00	05.11.2013	05.11.2014	03 INSURAN
☐	☐	Halmikron d.o.o.	Allianz d.o.o.	324234	0,00	0,00	06.11.2013	06.11.2014	02 HEALTH I
☐	☐	Halmikron d.o.o.	Croatia osiguranje d.d.	345345	0,00	0,00	06.11.2013	06.11.2014	03 INSURAN
☐	☐	Croatia osiguranje d.d.	Allianz d.o.o.	123	0,00	0,00	13.11.2013	13.11.2014	03 INSURAN
☐	☐	Bassler osiguranje d.d.	Allianz d.o.o.	45	2,00	200,00	20.11.2013	20.11.2014	07 INSURAN
☐	☐	f	Allianz d.o.o.	0000000	3,00	30,00	19.12.2013	19.12.2014	02 HEALTH I
☐	☐	bbbb	Croatia osiguranje d.d.	33	2,00	0,66	19.12.2013	19.12.2014	05 INSURAN
☐	☐	Halmikron d.o.o.	Allianz d.o.o.	3434	2,00	20,00	21.12.2013	21.12.2014	01 PERSONA
☐	☐	Halmikron d.o.o.	Allianz d.o.o.	99999	2,00	20,00	21.12.2013	21.12.2014	01 PERSONA
☐	☐	bbbb	Croatia osiguranje d.d.	234	0,00	0,00	01.02.2014	01.02.2015	02 HEALTH I

Iskanje plačilnega plana

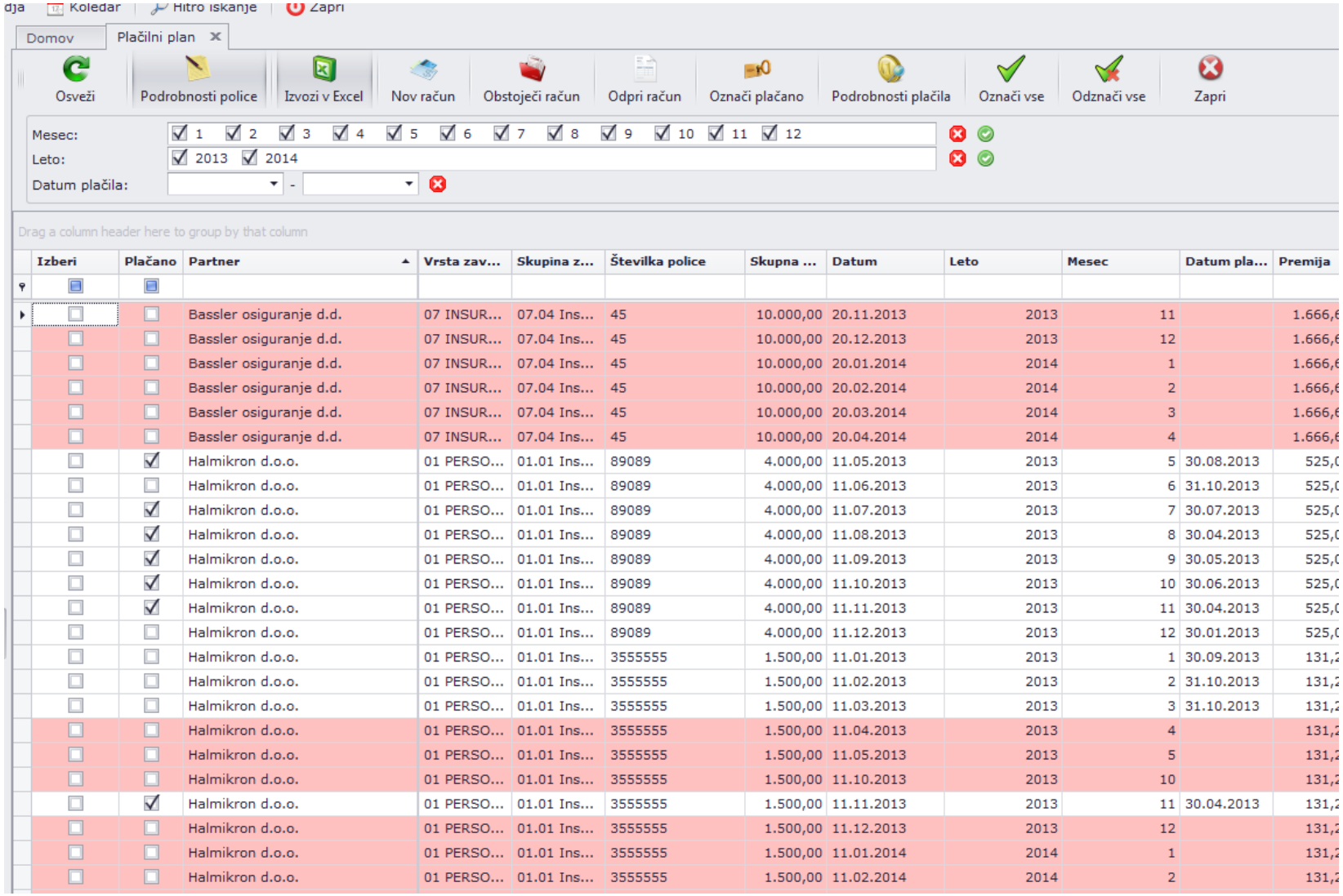

Izberi	Plačano	Partner	Vrsta zav...	Skupina z...	Številka police	Skupna ...	Datum	Leto	Mesec	Datum pla...	Premija
		Bassler osiguranje d.d.	07 INSUR...	07.04 Ins...	45	10.000,00	20.11.2013	2013	11		1.666,6
		Bassler osiguranje d.d.	07 INSUR...	07.04 Ins...	45	10.000,00	20.12.2013	2013	12		1.666,6
		Bassler osiguranje d.d.	07 INSUR...	07.04 Ins...	45	10.000,00	20.01.2014	2014	1		1.666,6
		Bassler osiguranje d.d.	07 INSUR...	07.04 Ins...	45	10.000,00	20.02.2014	2014	2		1.666,6
		Bassler osiguranje d.d.	07 INSUR...	07.04 Ins...	45	10.000,00	20.03.2014	2014	3		1.666,6
		Bassler osiguranje d.d.	07 INSUR...	07.04 Ins...	45	10.000,00	20.04.2014	2014	4		1.666,6
	☑	Halmikron d.o.o.	01 PERSO...	01.01 Ins...	89089	4.000,00	11.05.2013	2013	5	30.08.2013	525,0
		Halmikron d.o.o.	01 PERSO...	01.01 Ins...	89089	4.000,00	11.06.2013	2013	6	31.10.2013	525,0
	☑	Halmikron d.o.o.	01 PERSO...	01.01 Ins...	89089	4.000,00	11.07.2013	2013	7	30.07.2013	525,0
	☑	Halmikron d.o.o.	01 PERSO...	01.01 Ins...	89089	4.000,00	11.08.2013	2013	8	30.04.2013	525,0
	☑	Halmikron d.o.o.	01 PERSO...	01.01 Ins...	89089	4.000,00	11.09.2013	2013	9	30.05.2013	525,0
	☑	Halmikron d.o.o.	01 PERSO...	01.01 Ins...	89089	4.000,00	11.10.2013	2013	10	30.06.2013	525,0
	☑	Halmikron d.o.o.	01 PERSO...	01.01 Ins...	89089	4.000,00	11.11.2013	2013	11	30.04.2013	525,0
		Halmikron d.o.o.	01 PERSO...	01.01 Ins...	89089	4.000,00	11.12.2013	2013	12	30.01.2013	525,0
		Halmikron d.o.o.	01 PERSO...	01.01 Ins...	3555555	1.500,00	11.01.2013	2013	1	30.09.2013	131,2
		Halmikron d.o.o.	01 PERSO...	01.01 Ins...	3555555	1.500,00	11.02.2013	2013	2	31.10.2013	131,2
		Halmikron d.o.o.	01 PERSO...	01.01 Ins...	3555555	1.500,00	11.03.2013	2013	3	31.10.2013	131,2
		Halmikron d.o.o.	01 PERSO...	01.01 Ins...	3555555	1.500,00	11.04.2013	2013	4		131,2
		Halmikron d.o.o.	01 PERSO...	01.01 Ins...	3555555	1.500,00	11.05.2013	2013	5		131,2
		Halmikron d.o.o.	01 PERSO...	01.01 Ins...	3555555	1.500,00	11.10.2013	2013	10		131,2
	☑	Halmikron d.o.o.	01 PERSO...	01.01 Ins...	3555555	1.500,00	11.11.2013	2013	11	30.04.2013	131,2
		Halmikron d.o.o.	01 PERSO...	01.01 Ins...	3555555	1.500,00	11.12.2013	2013	12		131,2
		Halmikron d.o.o.	01 PERSO...	01.01 Ins...	3555555	1.500,00	11.01.2014	2014	1		131,2
		Halmikron d.o.o.	01 PERSO...	01.01 Ins...	3555555	1.500,00	11.02.2014	2014	2		131,2

Posredniško poslovanje

- Škode
  - Sledenje škodam po statusu
  - Povezovanje z dokumenti
  - Hitro in enostavno iskanje
- Računi
  - Ustvarjanje računa na osnovi plačanih obrokov
  - Dokumenti povezani z računom
  - Sledenje plačil

Škoda

Domov | Pregled škod | Škoda

Save changes | Refresh | New document | Send e-mail | Open original policy | Policy details | New doc. by template | History | Phone calls | Close

Claim information

Account:	ITSS
Insurer:	Allianz d.o.o.
Status:	U postupku / U postupku
Claim number:	0
Policy number:	89797987
Group of insurance:	02 HEALTH INSURANCE
Type of insurance:	02.01 Compulsory insurance for compensation of costs in case of injury
Claim date:	18.04.2013
Request date:	
Claim description:	wfwefwe

Claim information

Internal contact:	Davor Davorić	
Claim amount:	1.000,00	BAM...
Deductible:	0,00	BAM...
Amount paid:	1.000,00	BAM...
Amount paid in HRK:	1.000,00	

Change date	Changed by	Previous status
15.5.2013.	Pero Vukojević	Zaprimljen zahtjev

Documents

Select	Type	Title	Document type	Account	Created	Policy no.
		test	Dopis	ITSS	28.05.2013	89797987

Račun

Domov | Pregled računov | Račun

Shrani | Osveži | Nov dokument | Ustvari iz predloge | Podrobnosti police | Označi plačano | Zgodovina | Zapri

Podrobnosti o računu

Zavarovalec:	Bassler osiguranje d.d.			
Številka računa:	101/2013		Datum računa:	12.05.2013
Znesek:	12,50	HRK	Datum valute:	12.05.2013
Davek: 0 %	0,00	HRK	Status računa:	Closed / Opened
Skupno:	12,50	HRK	Status plačila:	Paid / Unpaid
Datum plačila:	20.11.2013		Vrsta prihodka:	
Valuta:				
Opis:				

Dokumenti

Vrsta	Naslov	Vrsta dokumenta	Datum krei
	101_2013	Račun	15.05.2013
	101_2013	Račun	25.09.2013
	101_2013	Račun	04.11.2013
	101_2013	Račun	20.11.2013

Postavke

Postavka	Znesek
Click here to add a new row	
Rata br. 1, Polica 3555555	
Rata br. 7, Polica 3555555	

Poročanje

- Dinamične pivot tabele za police, obroke, račune, škode (uporabnik ustvari poročanje z enostavnimi operacijami primi & spusti (drag & drop)
- Statistično poročanje za finančne agencije
- Nadzorna plošča – sledenje izvedbe načrtov
- Grafična poročila
- Samodejno ustvarjanje poročil za Agencijo za zavarovalni nadzor

Pivot tabela za obroke

Domov | Pregled računov | Prikaz po policah

Predogled | Izvozi graf | Bar graf | Linijski graf | Krivuljni graf | Zapri

Status | Regija | Partner | Premija | Vrsta police | Naredil | Notranji kontakt | Posrednik | Vrsta prihodka | Vrsta zavarovanj

Prov... | Štev... | Zavarovalec

Letnik	Allianz d.o.o.		Bassler osiguranje d.d.		Croatia osiguranje d.d.		Jadransko osiguranje		Grand Total	
	Provizija	Število	Provizija	Število	Provizija	Število	Provizija	Število	Provizija	Število
2012					0,00	1			0,00	1
2013	771,00	10	275,00	2	493,98	5	0,00	1	1.539,98	18
2014					0,00	1			0,00	1
Grand Total	771,00	10	275,00	2	493,98	7	0,00	1	1.539,98	20

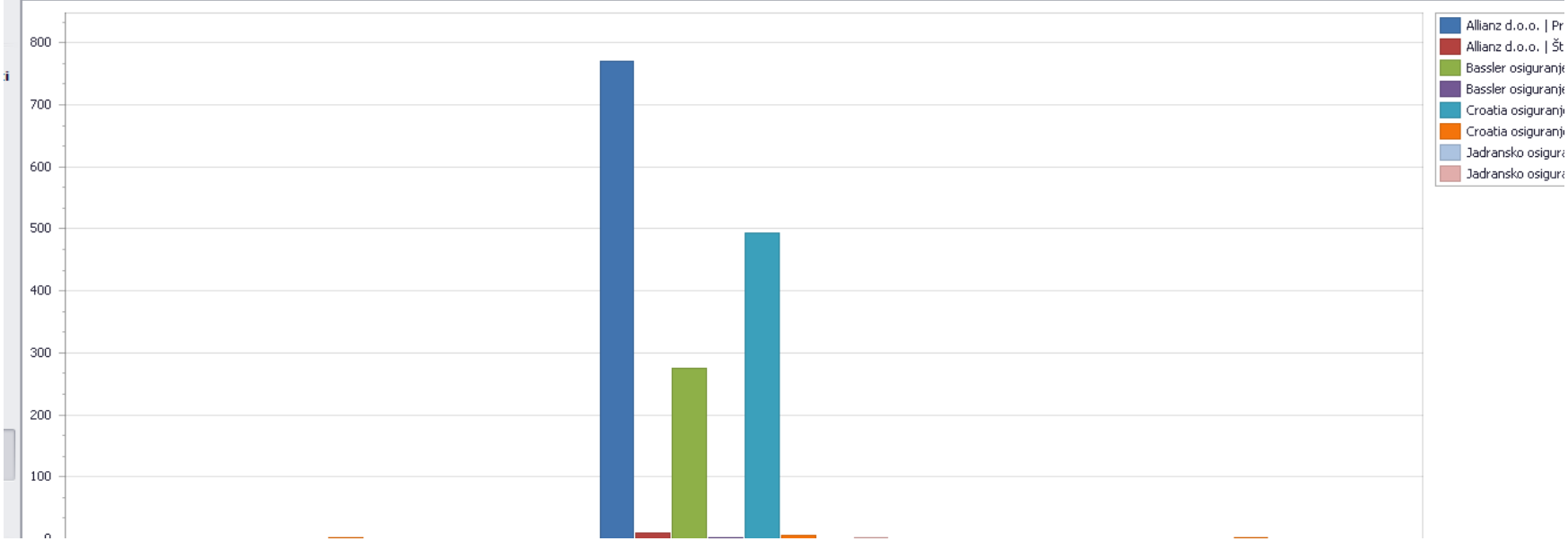

Plačano/Planirano

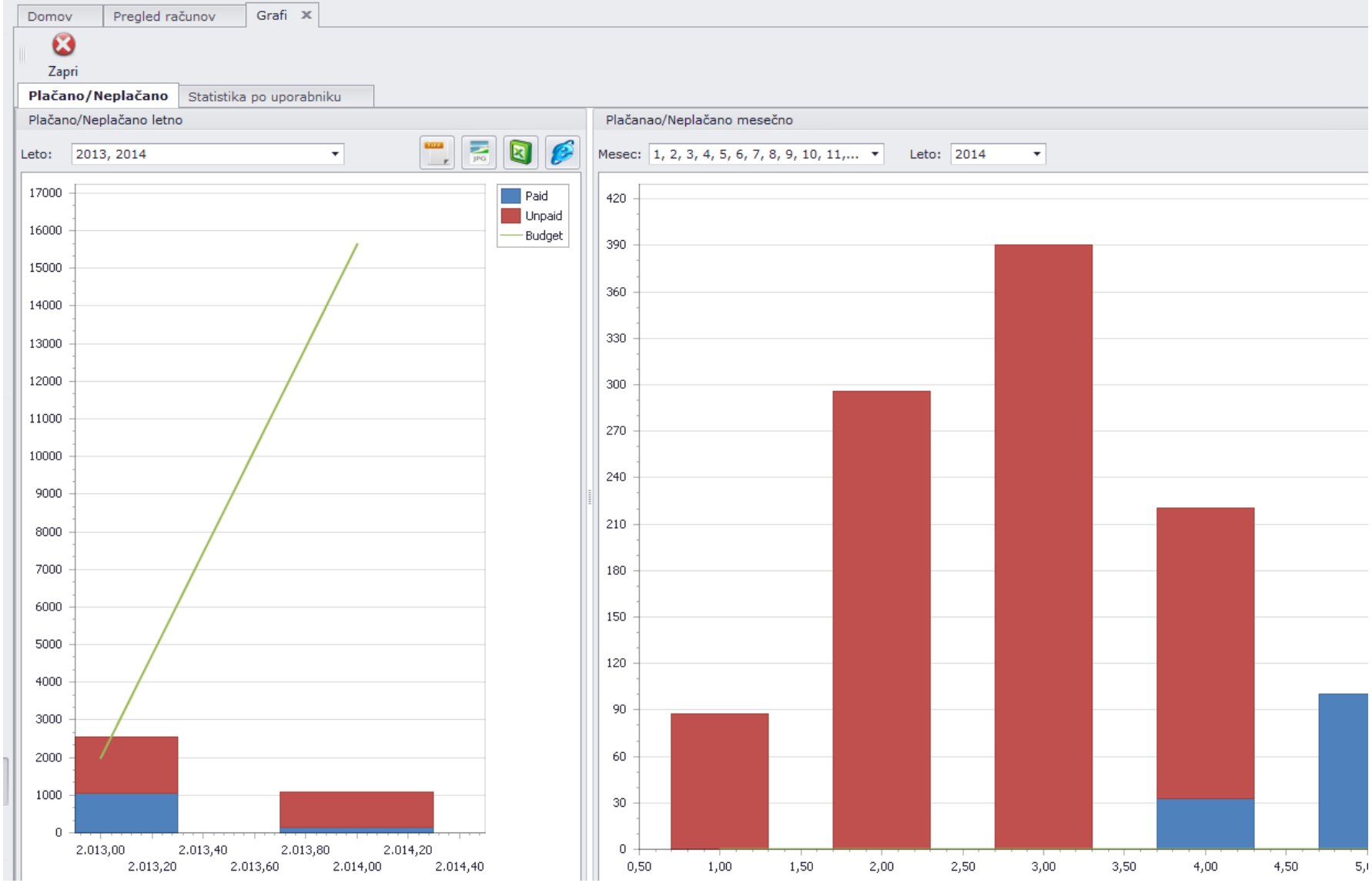

Kazalniki

Domov
Pregled računov
Indikatorji
Zapri
MESEČNO
Izberite leto: 2014
Izberite mesec: 10
Računano: 0,00
Plan: 0,00
Odstotek: % 0,00
KVARTALNO
Izberite leto: 2014
Izberite kvartal: 4
Računano: 0,00
Plan: 0,00
Odstotek: % 0,00
LETNO
18799
12533
6266
0
Izberite leto: 2014
Računano: 0,00
Plan: 15.666,00
Odstotek: % 0,00
PLAČANO/NEPLAČANO LETNO
- Plačano
- Plačano + Neplačano
Izberite leto: 2014
Plan: 15.666,00
Plačano: 133,00
Plačano + Neplač.: 1.093,79

Statistična poročila

Početna stranica | HANFA izvještaj

Kreiraj izvještaj | Print | Quick Print | Options | Parameters | Header/Footer | Scale | Margins | Orientation | Size | Find | Bookmarks | First Page | Previous Page | Next Page | Last Page | Many Pages | Zoom Out | Zoom | Zoom In | Page Color | Watermark

Docu... | Print | Page Setup | Navigation | Zoom | Page Backg..

Period: 11.06.2013 - 22.11.2013 Odgovorna osoba: Jura Jurić Kreirao: Zvonko Jurić Mjesto i datum:

SP-1

Obrt za zastupanje u osiguranju, društvo za zastupanje u osiguranju, društvo za posredovanje u osiguranju i reosiguranju, banka*, Financijska agencija ili HP-Hrvatska pošta d.d.	Halmikron d.o.o.
Adresa:	11111
OIB:	Adresa

STATISTIČKO IZVJEŠĆE O FAKTURIRANOM IZNOSU PROVIZIJE OSIGURANJA, ODNOSNO REOSIGURANJA

za razdoblje od 11.06.2013 do 22.11.2013 godine

Naziv društva/klijenta	OIB društva/klijenta	ŽIVOTNA OSIGURANJA		NEŽIVOTNA OSIGURANJA		Ukupan iznos fakturirane provizije (životna i neživotna osiguranja) u kunama
		Ukupan broj ugovora temeljem kojih je fakturirana provizija	Ukupan iznos fakturirane provizije u kunama	Ukupan broj ugovora temeljem kojih je fakturirana provizija	Ukupan iznos fakturirane provizije u kunama	
	UKUPNO:	0	0,00	7	737,50	737,50
Allianz d.o.o.	49376645401	0	0,00	2	122,50	122,50
Bassler osiguranje d.d.	49376645401	0	0,00	5	615,00	615,00

Varnost

- Za vsakega uporabnika
  - definiranje pristopa uporabnikovemu meniju
  - možnost prepovedi izvoza v Excel
  - možnost prepovedi brisanja dokumentov in polic

Začetna stran

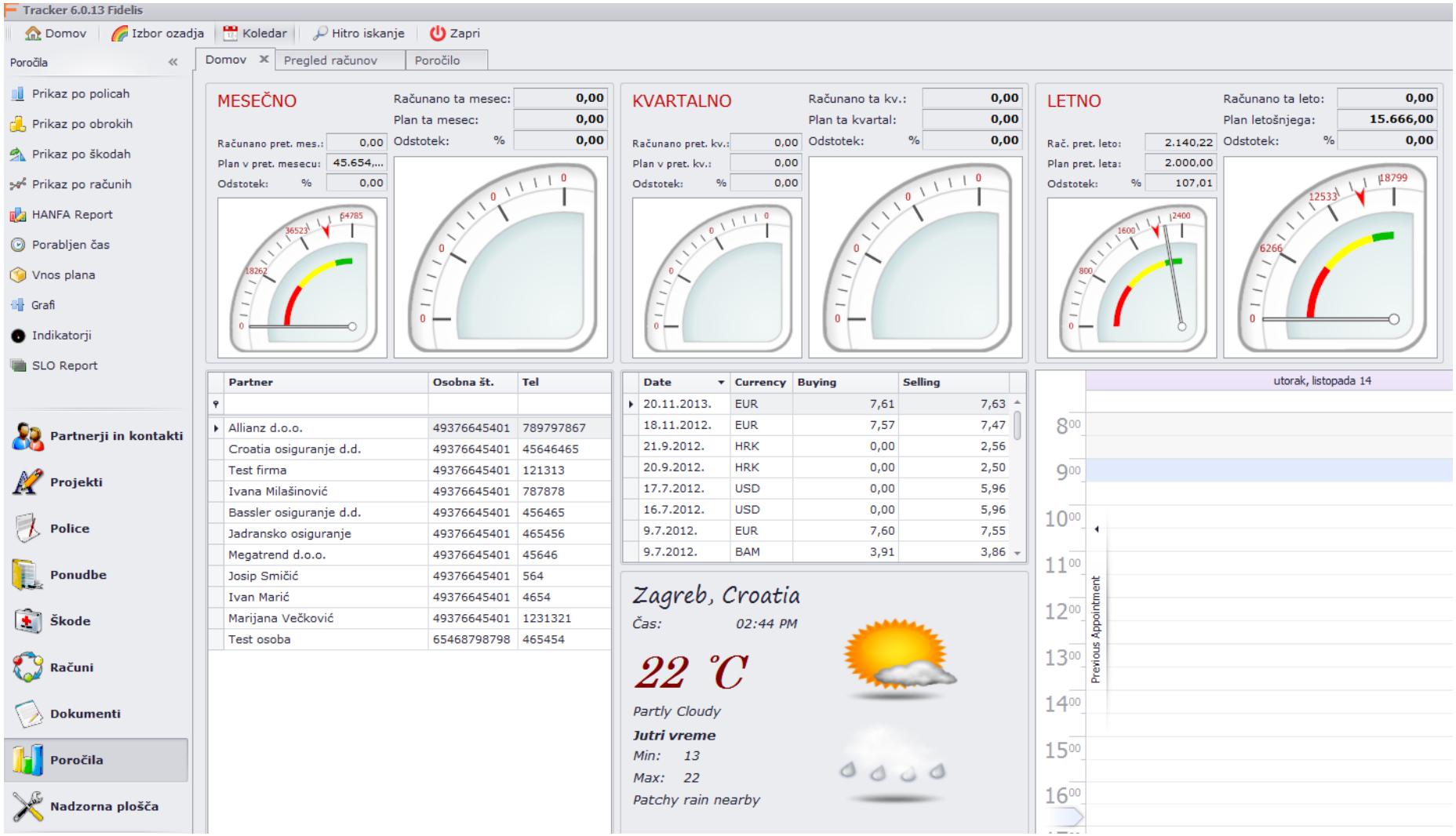

Tehnični pregled in sistemske zahteve

- Aplikacija Windows .NET
- Podatkovna baza SQL (lahko je shranjena lokalno ali v oblaku)
- Možnost MS ClickOnce (omogoča namestitev preko spletne stranji ali lokalne mreže in tudi samodejno posodabljanje)
- Zahteve:
  - Operacijski sistem Windows
  - .NET Framework 4.0
  - MS Office 2010 ali 2013

Reference

- AON Zagreb d.o.o. - Zagreb , HR
- Vipox Insurance Brokerage Ltd. – Sarajevo, BiH
- Zaba partneri d.o.o. - Zagreb , HR
- Prvi broker d.o.o. – Banja Luka, BiH
- Gras Savoye Croatia d.d. - Zagreb , HR
- Intercapital d.o.o. – Zagreb , HR
- M Broker d.o.o. – Banja Luka, BiH
- Finos d.o.o. – Banja Luka, BiH
- Kor Broker d.o.o. (Agrokor) – Zagreb, HR